



Ministero dell'Istruzione e dell'Università e della Ricerca
CONVITTO NAZIONALE STATALE
"PIETRO COLLETTA"
Scuola Primaria – Scuola sec. di 1° grado
Scuola sec. di 2° grado: Liceo Classico e Liceo Classico Europeo
C.so V. Emanuele II – 298 – 83100 AVELLINO – ITALIA

PROGRAMMA ANNUALE 2020

Relazioni:	. Direttore dei servizi generali ed amministrativi . Dirigente Scolastico
Delibera	. Consiglio di Istituto del
Modulistica:	. Modello A - Programma Annuale 2020 . Modello B – Schede illustrative finanziarie . Modello C – Situazione amministrativa presunta al 27/11/2019 . Modello D - Utilizzo avanzo d'amministrazione E.F. 2019 . Modello E – Riepilogo per tipologia spesa
Fonti:	. Decreto Interministeriale n. 129 del 28 agosto 2018 . Avanzo presunto di amministrazione E.F. 2019 . Istruzioni per la predisposizione del Programma annuale per l'e.f. 2020 mail MIUR Prot. AOODGRUF0021795 del 30/09/2019

Verbale revisori dei conti – Analisi programma annuale (Athena) da allegare dopo la visita.

AVELLINO 27/11/2019



Il direttore dei servizi generali ed amministrativi

Anna Maria COCCOLI

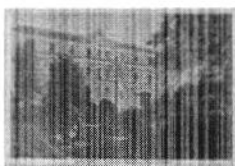

Ministero dell'Istruzione e dell'Università e della Ricerca
CONVITTO NAZIONALE STATALE
"PIETRO COLLETTA"

Scuola Primaria – Scuola sec. di 1° grado
Scuola sec. di 2° grado: Liceo Classico e Liceo Classico Europeo
C.so V. Emanuele II – 298 – 83100 AVELLINO – ITALIA

Relazione Programma Annuale 2020
predisposta dal direttore dei servizi generali ed amministrativi

Premessa

Per la formulazione del Programma Annuale 2020 si tiene conto:

- . del Decreto ministeriale nr. 129 del 28 agosto 2018;
- . dell'Avanzo di amministrazione presunto alla data del 19/11/2019;
- . delle Istruzioni per la predisposizione del Programma Annuale per l'e.f. 2020 - mail MIUR Prot. AOODGRUF0021795 del 30/09/2019;
- . del P.T.O.F. a.s. 2019/22.

Il Decreto Interministeriale 129/2018, coerentemente con tutte le disposizioni relative all'autonomia delle Istituzioni scolastiche, fissa le direttive cui attenersi in materia di programma annuale.

Sembra utile ricordare quelli che sono due principi fondamentali che devono guidare la predisposizione del P.A.:

1. "Le risorse assegnate dallo Stato, costituenti la dotazione finanziaria di Istituto sono utilizzate, **senza altro vincolo di destinazione che quello prioritario per lo svolgimento delle attività di istruzione, di formazione e di orientamento proprie dell'istruzione interessata**, come previste ed organizzate nel piano triennale dell'offerta formativa (P.T.O.F.)"(art. 2 c.3)
2. "La gestione finanziaria delle istituzioni scolastiche si esprime in termini di competenza ed è improntata a criteri di **efficacia, efficienza ed economicità** e si conforma ai principi della trasparenza, annualità universalità, integrità, unità, veridicità, chiarezza, pareggio, armonizzazione, confrontabilità e monitoraggio." (art. 2 c. 1)

Il Programma Annuale deve pertanto essere strettamente collegato con le attività di istruzione, formazione e di orientamento stabilite dal PTOF e, nel perseguire le finalità previste, è necessario attenersi a criteri di efficacia, efficienza ed economicità.

L'istituto scolastico è composto dalle seguenti scuole annesse al Convitto Nazionale "P. Colletta":

codice ministeriale	comune	indirizzo	alunni
AVEE007003	AVELLINO	C.so V.EMANUELEn.298	261
AVMM007002	AVELLINO	C.so V.EMANUELEn.298	221
AVPC040003	AVELLINO	C.so V.EMANUELEn.298	332

Determinazione delle entrate

La determinazione delle Entrate avviene sulla base degli accertamenti di volta in volta richiamati.

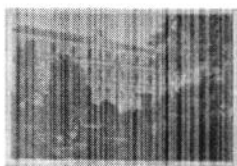

Ministero dell'Istruzione e dell'Università e della Ricerca
CONVITTO NAZIONALE STATALE
"PIETRO COLLETTA"

Scuola Primaria – Scuola sec. di 1° grado
Scuola sec. di 2° grado: Liceo Classico e Liceo Classico Europeo
C.so V. Emanuele II – 298 – 83100 AVELLINO – ITALIA

L'avanzo di Amministrazione presunto al 27/11/2019 pari a Euro 338.434,25 e' stato suddiviso in:
Avanzo Vincolato € . 212.563,00

Voce	Descrizione	Importo
A01	FUNZIONAMENTO GENERALE E DECORO DELLA SCUOLA	12.840.40
A03	DIDATTICA	1.434.39
A04/01	PCTO ex ALTERNANZA SCUOLA-LAVORO L.107/2015	1.281.13
A04/4	10.2.5A-FSEPON-CA-2019-35 ALTERNANZA LOCALE AVPC040003	30.253.50
A04/5	10.2.5.B-FSEPON-CA-2019-45 ALTERNANZA ESTERO AVPC040003	45.118.50
A06/01	ATTIVITA' DI ORIENTAMENTO ALUNNI	642.40
P02/06	10.2.2A-FSEPON-CA-2019-76 COMP. DI BASE AVMM007002	44.905.20
P02/07	10.2.2A-FSEPON-CA-2019-412 COMP. DI BASE AVPC040003	44.905.20
P02/08	10.2.2A-FSEPON-CA-2019-138 ED. IMPRENDITORIALITA'-AVPC040003	15.246.00
P02/09	10.2.5A-FSEPON-CA-2019-377 ED. IMPRENDITORIALITA' - AVMM007002	15.246.00

Avanzo non Vincolato € .€ . 125.871,25

Voce	Descrizione	Importo
A01	FUNZIONAMENTO GENERALE E DECORO DELLA SCUOLA	20.000.00
A02	FUNZIONAMENTO AMMINISTRATIVO	35.000.00
A03	DIDATTICA	42.213.25
A05	VISITE VIAGGI E PROGRAMMI DI STUDIO ALL'ESTERO	20.000.00

L'Avanzo di Amministrazione presunto al 27/11/2019 è stato coerentemente distribuito sulle Attività e sui Progetti anno 2020 secondo il vincolo di destinazione ed impegnato per le stesse finalità (vedi mod. D).

Agg. 02 Finanziamenti dall'Unione Europea

Non si prevedono nuovi finanziamenti in quanto per i progetti Europei le somme da incassare saranno introitate in conto residui attivi.

Agg. 03 Finanziamento dello Stato

Voce 01 Dotazione Ordinaria € .18.647,64:

Come da comunicazione e-mail Prot. AOODGRUF0021795 del 30/09/2019 la risorsa finanziaria assegnata a codesta scuola per l'anno 2020 è pari ad €. 18.647,64. Tale risorsa è stata calcolata sulla base del DM 834/2015 per ogni ordine di scuola annessa al Convitto Nazionale "P. Colletta". La risorsa finanziaria per il funzionamento amministrativo e didattico è stata determinata come di seguito specificato:

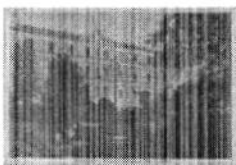

Ministero dell'Istruzione e dell'Università e della Ricerca
CONVITTO NAZIONALE STATALE
"PIETRO COLLETTA"

Scuola Primaria – Scuola sec. di 1° grado
Scuola sec. di 2° grado: Liceo Classico e Liceo Classico Europeo
C.so V. Emanuele II – 298 – 83100 AVELLINO – ITALIA

- €. 4.766,66 Scuola primaria
- €. 4.472,00 Scuola secondaria 1° grado;
- €. 6.887,33 Scuola secondaria 2° grado

€0,00 in quanto anche se si tratta di scuola con organico accantonato di collaboratori scolastici, contratti "Ex Appalti Storici i finanziamenti relativi vengono erogati sul bilancio del Convitto.

Assegnazione per PCTO (ex alternanza scuola lavoro) legge 107/2015 **€ 2.521,65**

Come preannunciato, dall'a.s. 2015/2016 si è avviato un nuovo processo di liquidazione delle competenze NoiPA/Cedolino Unico, pertanto non sono previste assegnazione di risorse, la scuola inserisce i contratti ed il tesoro provvede alla liquidazione con fondi ad esso accreditati.

ASSEGNAZIONE PER GLI ISTITUTI CONTRATTUALI

In applicazione dell'art. 2 comma 197 della legge n. 191/2009 (Legge Finanziaria per il 2010), concernente il cd. "Cedolino Unico", la somma che verrà assegnata a codesta scuola per l'a.s. 2019/20, finalizzata a retribuire gli istituti contrattuali ed utile per la relativa contrattazione d'Istituto **non viene prevista in bilancio**, nè, ovviamente, accertata. La stessa verrà invece gestita secondo le modalità illustrate nelle note n. 3980 del 16 maggio 2011 e 4074 del 19 maggio 2011 del "Cedolino Unico" e, attualmente, comprende le voci sotto elencate:

- il **fondo dell'istituzione scolastica**, per il pagamento degli istituti contrattuali di cui all'art. 88 del CCNL 29-11-2007 (ivi compresi, tra l'altro, il compenso spettante per l'indennità di direzione, quota fissa e variabile, al personale che sostituisce il DSGA);
- le **funzioni strumentali** al piano dell'offerta formativa (art. 33 CCNL);
- gli **incarichi specifici** del personale ATA (art. 47 CCNL);
- le **ore eccedenti per la sostituzione dei colleghi assenti** (art. 30 CCNL);
- **attività complementare di educazione fisica;**
- **aree a rischio** a forte processo immigratorio e contro l'emarginazione scolastica;
- **valorizzazione dei docenti**